熊本善銀だより

第31号

発行所
公益社団法人
熊本善意銀行

〒860-8506
熊本市中央区世安町172
熊本日日新聞社本館2F
電　話(096)361-3371
FAX(096)372-8719
ホームページ
http//kumamoto-zengin.com/

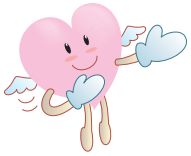

令和２年度予算案 決議省略し承認

元気な地域社会、福祉を応援

熊本善意銀行は新型コロナウイルスの感染拡大防止のため、定款に基づいて予算理事会の決議を省略。代表理事の伊豆英一が「令和2年度予算案及び事業計画案の承認の件」「正会員の入会・退会の件」の2議案を提案書として全理事・全監事に送付しました。3月19日までに全理事・全監事から提案に対する「同意書」が届き、2議案とも承認されました。

熊本地震から4年目を迎える中、熊本善意銀行（以下「善銀」という）は令和2年度も引き続き、県内の社会福祉関係の催事等をより一層支援し、元気な地域社会や福祉を取り戻していくお手伝いができればと考えて予算を編成しました。

令和2年度も従来の中核事業を中心に推進してまいりますが、新型コロナウイルス感染拡大の経済への影響等を考慮して寄付金収入を減額する予算にしました。

公益目的事業会計と法人会計を合算した総経常収益は2240万円で、前年度予算比96・1％。総経常費用は2295万円とし、総当期経常増減額は55万円の赤字になりました。

法人会計の経常収益予算は800万円。支出合計は382万円、当期経常増減額は460万円の黒字計画にしました。

公益目的事業会計は、令和2年度収入を1440万円の予算にしました。公益事業費は2013万円で、当期経常増減額は573万円の赤字となり、収入を上回る払い出しにしました。

公益目的事業は、地域ボランティア活動支援や「小・中学校への車いす贈呈」「100歳到達者の表彰」「青年海外協力隊員への郷土紙提供」などをこれまで通り行っていきます。さらに、障がい者福祉・児童福祉・老人施設等の払い出し申請に基づく公益事業予算は、新聞・ラジオ・ホームページ等を活用して広く門戸を開き、ケースに応じて柔軟に対応していきます。

「人のため 細く長く続けます」

2個人2団体に感謝状贈呈

善銀は2019年9月18日、長年にわたって金品などを預託してきた2個人2団体に感謝状を贈りました。

贈呈式は熊本市中央区の熊日本社で行われ、井手輝利専務理事が「皆さまの善意が世の中を明るくしてきました」と謝辞を述べました。

2013年から金銭を計68回預託した宇土市の会社役員、冨永志保さんは「わずかでも困っている人の役に立つために、細く長く続けます」と述べました。

善銀には2018年度に金銭457件、物品357件、ボランティア304件が寄せられました。

感謝状を贈られたほかの団体、個人は次の通り。▽辻産業（合志市）▽ゴールドジム（熊本市中央区）▽小堀啓子さん（同区）

感謝状を受け取った預託者

金銭

熊日チャリティー知名士色紙展
社会福祉充実に収益金を贈呈

「熊日チャリティー知名士色紙展」の収益金63万7077円が2019年10月1日、善銀に贈呈されました。収益金は県内の社会福祉などに役立てられます。

熊本日日新聞社が毎年開く同展は8月、熊本市中央区手取本町の鶴屋百貨店で開催。県内外の芸術家や俳優ら143の個人やグループが、絵画や書など169点を出品。購入希望者は応募をして、後日当選者が1点8千円で買い取るしくみ。

今回は543票の投票があり、熊本日日新聞社は作品と投票券の売上額から額縁代などの経費を差し引いた全額を善銀へ贈呈しました。

熊日チャリティー知名士色紙展の収益金を池下敬一郎熊日事業局長（右）から受け取る高野照久事務局長

歳末助け合い募金預託
九州電保労青年委熊本支部

九州電保労青年委員会熊本支部（熊本市中央区世安町）の佃賢弥事務局長と小川航平副主査が2019年12月19日、善銀を訪れ、髙野照久理事・事務局長に歳末助け合い募金4万2772円を預託しました。預託は今回で23回目になります。

佃事務局長と小川副主査は「県内の各事業所に募金を呼び掛けました。県内の社会福祉のために役立てて下さい」と述べました。

募金を手渡す佃事務局長（中央）と小川副主査（右）

チャリティーショー益金を預託
日本和装学園熊本中央本校

日本和装学園総合本部・熊本中央本校は2019年6月9日、善銀に5万円を預託しました。これは6月9日、中央区の鶴屋百貨ホールで開催された第47回全日本きもの着付選手権熊本大会で行ったチャリティーショーの益金です。

今回は振り袖の部と留め袖の部に21人ずつ出場しました。襟の形や裾の長さなど、着付の美しさを総合的に審査し、入賞者は7月28日に京都市で開かれる全国大会に出場しました。

成績は次の通り（敬称略）

◇振り袖の部（1）川上知美（2）甲斐絢捺（3）阿部加鈴、西本菜乃花▽熊日賞・古川千夏

◇留め袖の部（1）一二三篤子（2）中村朗子（3）三宅二重、河野素子▽熊日賞・坂田裕美子

DCR活動で預託
第一生命熊本支社内勤職労組

第一生命保険熊本支社の内勤職労働組合が2019年12月26日、歳末助け合い募金として、1万8368円を善銀に預託しました。同労組の野田亜紀委員長ら3名が善銀を訪れ、「組合員が一体になって、社会に役立つ取り組みを続けています。県内の社会福祉のために役立てて下さい」と預託金を髙野照久理事・事務局長に手渡しました。

預託金は同労組が12月に呼び掛けて、熊本支社と県内の17営業所で集めたものです。第一生命保険では、CR活動に同社の頭文字を付けた「DCR活動」として、募金などの地域貢献活動に取り組んでいます。

募金を手渡す野田委員長ら（右）

忘年会で募金活動

九州トリックスと親睦会

善銀パートナーの㈱九州トリックス（荒尾市、伊藤幸弘社長）と九州トリックス親睦会は2019年12月26日、歳末助け合い募金として4万4022円を熊本善意銀行に預託しました。同社管理課の角田優子係長が善銀を訪れ、「3年前、私たちの高森工場も熊本地震で被災しましたが、復興や県内の社会福祉のために使ってください」と預託金を高野照久理事・事務局長に手渡しました。

預託金は同社の従業員で組織する親睦会が12月の忘年会で呼び掛けて集めた募金に、会社が同額を上乗せ（マッチング）したものです。同社では、社会貢献のために拠出するマッチングギフト制度を設けて、募金活動などを行っています。

募金を手渡す角田係長＝写真右

“高校生サンタ”街頭募金預託

クリスマスチャリティーコンサート

熊本県内の中高生らによる演奏会「びぷれすの集い～クリスマスチャリティーコンサート」が2019年12月22日開かれ、会場となった熊本市中央区のびぷれす広場に心温まる音色が響き渡りました。

このコンサートは一般財団法人熊本公徳会と、各校でつくる実行委が毎年開催。今年は九州学院や済々黌など9校と熊本学園大の吹奏楽部や弦楽部、児童合唱団計約400人が出演しました。定番曲「ジングルベル」「星に願いを」などを、サンタクロースの帽子やトナカイの角をつけて披露すると、大勢の買い物客が手拍子を取りながら聞き入りました。

会場で生徒たちが集めた募金は、善銀に全額預託しました。尚絅高1年で吹奏楽部の福岡紗和部長は「クリスマスの雰囲気を味わいながら楽しんで演奏できた」と笑顔で話しました。

びぷれす広場で高校生らが演奏を披露したクリスマスチャリティーコンサート＝熊本市中央区

善銀ブースも

ほっとはぁーとマーケット開催

県内の障がい者福祉施設や支援学校の皆さんが心を込めて作った工芸品や食品などを販売する「ほっとはぁーとマーケット」が2019年4月、6月、9月、11月と2020年1月の計5回、熊本市中央区上通町のびぷれす広場で開催されました。

県社会就労センター協議会と熊本セルプセンター、熊本公徳会、善銀の主催で、障がい者の自立支援を目的に平成27年から開いています。会場には毎回、手作りパンやジャムなどの食品、陶器製品、木工品など多くの商品が並び、多くの買い物客が施設の職員や利用者の説明を聞きながら商品を選んでいました。

善銀も県立小川工業機械工作部から寄贈された募金箱「ロボキンちゃん」を持参するなどして、パンフレットや缶バッジを配布。寄付にご協力いただきました。

ほっとはぁーとマーケットでの善銀ブース

善銀パートナー参加募ってます

善意を提供しやすい環境づくりを図るために、善銀パートナー制度の運用を行っています。

パートナー制度は①売り上げの数%を寄付する寄付型自動販売機の設置②1口5千円以上の年間寄付③社員食堂や社内販売の売り上げの一部、社員からの寄付に会社が同額を上乗せして寄付するマッチングギフト④イベント収益の一部を寄付⑤その他、スポーツ観戦チケットなどの物品預託や、パソコンを提供して、インターネット関連技術の講習ボランティアを行う―などの方法があります。現在、この5つの方法で参加を募集しています。

現在、17団体に参加していただいています。パートナーの輪は着実に広がっています。申し込みは善銀ホームページをご参照ください。もしくは善銀事務局まで。

物品

チャリティーゴルフ おもちゃなど預託

くまもと中央カントリークラブ

井手輝利専務理事（右）に目録を手渡すくまもと中央カントリークラブの中瀬英仁支配人＝熊本市中央区

2019年12月6日、くまもと中央カントリークラブ（菊池市）の中瀬英仁支配人が、善銀を訪れ、5日に開いたチャリティーゴルフ大会の益金7万円と、おもちゃや食品715点（60万円相当）を預託しました。預託は今回で44回目。おもちゃなどは県内の児童養護施設10カ所に贈られます。中瀬支配人は「子どもたちへのクリスマスプレゼント。喜んでもらいたい」と話していました。

善意の古切手 袋いっぱい預託

肥後銀行従業員組合

肥後銀行（笠原慶久頭取、熊本市中央区練兵町）の従業員組合青婦人部連絡協議会の堤勇作議長が2019年7月22日、善銀を訪れ、同行県内支店など63部署の行員の皆さんが1年間かけて集めた使用済み切手16・5キロを預託しました。使用済み切手の預託は今回で30回目になります。

堤議長が「今年も行員が集めた使用済み切手をお届けします。県内の社会福祉の向上やボランティア活動のために役立てて下さい」と、大きな袋一杯の使用済み切手を善銀の髙野照久理事・事務局長に手渡しました。堤議長は「来年もまた、今年以上に頑張って集めてきます」と話していました。

古切手を預託する堤勇作議長（右）

古切手 集めたよ

熊本中央信用金庫

熊本中央信用金庫（沼田雄一理事長、熊本市大江本町）の坂梨昭弘総務部長らが2019年6月17日、善銀を訪れ、行員の皆さんが1年間かけて集めた使用済み切手1箱を預託しました。

坂梨部長が「今年もみんなでコツコツと集めた使用済み切手を、信用金庫の日（6月15日）にお届けしました。どうぞ社会福祉のために役立てて下さい」と言って、同行した着ぐるみマスコットキャラクターの「チューちゃん」と「そなえちゃん」が、善銀の髙野照久理事・事務局長に手渡しました。使用済み切手の預託は27回目で、チューちゃんは「また1年かけて、たくさん集めてきます」と元気に話していました。

髙野照久理事・事務局長に古切手を手渡すチューちゃん（右）。奥はそなえちゃん

新そばおいしいね！

熊本そば名店会

熊本市のそば屋11店でつくる熊本そば名店会は2019年11月10日、同市北区の児童養護施設「龍山学苑」の児童生徒46人に新そばを振る舞いました。

児童養護施設の子どもたちに本格的なそばを食べてもらおうと、新そばの時期に合わせて20年以上続けているこの活動。同会の職人が手打ちの技を披露し、子どもたちも体験しました。天ざるそば約100食が出来上がると、子どもたちは笑顔で頬張りました。

龍田中1年の北村ひとみさんは「手打ちは難しかったけど、自分で打ったそばはおいしい」。同会の正木譲さんは「熊本には100年以上の歴史があるそば屋もあり、本格的なそばの味を知ってほしい」と目を細めました。

出来たての天ざるそばをほおばる子どもたち

2019年度 地域ボランティア賞表彰

八幡地区協（荒尾市）など7団体

善銀は2020年1月17日、2019年度の地域ボランティア賞7団体を発表し、代表として八幡地区協議会（荒尾市）を表彰しました。

八幡地区協議会は14年に設立。毎年夏祭りを開催するほか、有志メンバー12人で結成した創作舞踊劇団「七変化一座」が、荒尾市内の敬老会や高齢者施設などでボランティア上演を続けています。

この日は、同市の野原八幡宮で善銀の井手輝利専務理事が、同協議会代表の前川哲也さんに表彰状と助成金5万円を手渡しました。前川さんは「若い人たちも取り込んで、できるだけ長く活動したい」と話しました。

地域ボランティア賞の表彰は16回目となり、受賞は計133団体になりました。ほかの受賞団体は次の通り。

とみ♡ｉｎｇ（熊本市南区）▽菊池恵楓園ボランティアガイド（合志市）▽くすのき保育園（熊本市南区）▽清和ボランティアさつき会（山都町）▽人吉球磨精神保健福祉ボランティア麦の会（人吉市）▽川尻青年協議会（熊本市南区）

▲地域ボランティア賞を受けた八幡地区協議会のメンバー＝荒尾市

ボランティアがんばってます!!

ちょんかけごま愛50年

肥後ちょんかけごま保存会

肥後ちょんかけごまの愛好者らでつくる保存会が結成から50年を迎えました。

肥後ちょんかけごまは、ひもを使ってこまを空中に飛ばしながら巧みに操る伝承遊び。400年前、加藤清正の時代に始まったとされ、1969年、有志が保存会を結成しました。

75年には市が「肥後ちょんかけの技術」を無形文化財に指定。米国やスペイン、ブラジルなど海外のイベントに参加し、熊本の文化を発信する役割も担ってきました。小学生への普及活動も続けています。

会員は現在56人。熊本城二の丸広場で、土日祝日の午後1時～3時に公開練習を続けています。10代目会長の寺本康喜さんは「会員の高齢化が進んでいるが100年、150年と活動が続くよう、若手後継者を育てていきたい」と話しています。

肥後ちょんかけごまの技の一つ「ウグイスの谷渡り」を披露する保存会の寺本康喜会長

「笑い」で長生き

お笑い愛好会

熊本市の「お笑い愛好会」は2010年から、ボランティアで市内の高齢者施設などへの訪問を重ね、唱歌や芸を披露し、お年寄りを楽しませています。

愛好会は、いずれも中央区の砂光正博さんと本田一雄さんの2人。「熊本さわやか大学校」卒業生でつくる「さわやかボランティアーズ」から助っ人に来てもらい、月に4～5回ほど施設を回っています。

2019年12月17日は南区近見の「デイサービスふれあい」を5人で訪問。本田さんの二胡「にこ」の伴奏で、通所者16人と「どんぐりころころ」などを合唱。砂光さんは音楽に合わせて飾りが付いた筒を振る「銭太鼓」や南京玉すだれを披露しました。

砂光さんは「多くの人に喜んでもらえるのが喜び。なるべく長く続けたい」と話しています。

デイサービスセンターに通うお年寄りと一緒に童謡を歌う「お笑い愛好会」の砂光正博さん（右端）ら

長寿祝い記念品贈呈

敬老の日 県内100歳772人に

払い出し

善銀は2019年度100歳を迎える県内の772人に、熊日販売センターを通じて、記念品の膝掛けと預託された清酒を贈呈。敬老の日に合わせた恒例行事で、今回が56回目となりました。

9月12日は善銀の井手輝利専務理事が、2020年2月に100歳になる人吉市西間下町の福原タツさんを訪問し、記念品を贈りました。

福原さんは人吉市下青井町生まれ。大村尋常小でプロ野球巨人の元監督、故川上哲治氏と同級生でした。「宮崎キャンプに同級生で応援に行ってました」。

約20年前に夫・喜一さんを亡くし、1人暮らし。健康の秘訣は「身体を動かすこと」。日ごろから地域の氏神・老神神社の清掃活動やグラウンドゴルフの練習に参加。好きな庭の手入れでは「ツツジの剪定などもやります」と福原さん。「これからもいただいた命を大切にしたい」と話しました。

◇　◇

千代の園酒造（山鹿市）が2019年8月29日、清酒「百歳萬歳」（1本300ml）734本を善銀に預託しました。同社は「敬老の日」に合わせ1988年から毎年預託を続けています。同社の本田雅晴社長は「長寿を祝って家族と乾杯して、今後も元気に過ごしてほしい」と話しました。

井手輝利専務理事（左）から記念品を受け取った福原タツさん＝人吉市

清酒「百歳萬歳」を預託する千代の園酒造の本田雅晴社長（右）＝熊本市中央区

台風19号救援金 日赤県支部へ

熊日・熊本放送・善銀

熊本日日新聞社、熊本放送、善銀は2019年12月20日、台風19号被害救援金として集まった2586万6043円を日本赤十字社県支部に預託しました。

熊日の岩元俊弘専務と、熊本放送の筬島一也常務が熊本市東区の県支部を訪問。目録を受け取った三角浩一事務局長は「台風被害の経験が少ない地域で、多くの被災者が今も大変な思いをしている。日赤本社を通じ、被災地にしっかり届けたい」と述べました。

救援金は10月21日から1カ月間、県内外から銀行振り込みなどで1185件を受け付けました。

救援金の目録を日赤県支部の三角浩一事務局長（中央）に手渡した熊日の岩元俊弘専務（右）と熊本放送の筬島一也常務

プール楽しいね！

県肢体不自由児協会が招待

県肢体不自由児協会は2019年9月11日、県こども総合療育センター（宇城市）を利用する子ども11人と保護者を、南区の熊本YMCAみなみセンターに招待しました。今回で36回目。

障がいのある子どもたちに外出の機会を持ってもらい、水遊びを通して体の機能訓練もしてもらおうと毎年実施しています。子どもたちは保護者らと浮輪やゴムボードを使ってプールに入り、笑顔を見せていました。今回も招待にあたり善銀が助成金3万円を払い出しました。

楽しそうにプールで泳ぐ子どもたち＝熊本市南区

友だち100人できるかな？ ランドセルや文具贈る

県ひとり親家庭福祉協議会へ

新しく小学校に入学するひとり親家庭の子どもたちをお祝いしようと2020年2月11日、熊本市中央区の熊本県庁で、「ひとり親家庭新入学児童お祝い会」が開かれました。県ひとり親家庭福祉協議会（藤井宥貴子会長）の主催で毎年開催されており、今年度で53回目。

お祝い会には、会員の新入学児童39人と、その保護者らが出席。善銀からは井手輝利専務理事がランドセル40個、文具セット120個を贈呈しました。ランドセルなどを受け取った子どもたちは「ありがとうございます」と大きく、はっきりとした声で返事をしていました。趣旨に賛同する熊本共同募金会、熊本市商工会議所などからも子どもたちに学用品などが贈られました。最後に藤井会長が「小学校ではたくさんの友人と思い出を作ってください」と励ましの言葉を送りました。

◇　◇

県肢体不自由児協会へも2020年3月、県内の特別支援学校小学部および小学校特別支援学級に入学する肢体不自由児への入学祝いとして文具セット60個を助成しました。

ランドセルや文具を笑顔で受け取る子どもたち

車いす33台贈る

熊本市の小中学校に

善銀は2019年11月28日、熊本市内の小学校31校と中学校2校に、車いす計33台を贈りました。県肢体不自由児協会の要望を受け、2004年度から県内の小中学校に届けており、今回で16回目。

同市中央区の市教育センターで贈呈式があり、各校の校長ら約50人が出席。善銀の井手輝利専務理事が、慶徳小6年の水口碧さんら代表の児童生徒に引き渡しました。車いすはアルミ製の折り畳み式で、災害時にも使用できるよう空気入れ不要でパンクしないタイヤになっています。

5年生の時、授業で車いすの介助を体験し、「乗る人の気持ちを考えて声掛けすることが大切だと実感した」という水口さん。「車いすの上手な使い方を伝えて、皆で仲良く安全な学校生活を送りたい」とお礼を述べました。

井手輝利専務理事（左端）から車いすを受け取った児童生徒ら

中学卒業祝い 腕時計を贈呈

児童福祉施設、交通遺児へ

善銀では2020年3月、中学を卒業する県内の施設生徒50人、交通遺児4人にお祝い品として腕時計を贈呈しました。

熊本天使園の生徒たちから届いたお礼の手紙には、「高校は電車で通学するので、時間を確認するため、毎日腕時計を使用すると思います。大切に使用したいと思います」「第一希望の高校に合格でき、希望に胸を膨らませています。通学はバスを使う予定なので、この腕時計が活躍すると思います」などと新生活への期待や希望が記されていました。

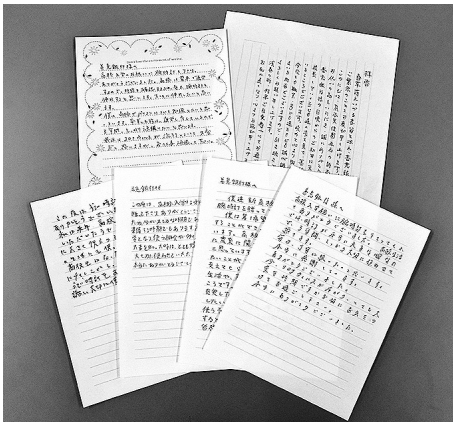

生徒たちから届いたお礼のお便り

金銭預託

金銭預託には、一般的な現金預託のほか、香典返しやイベントなどの益金での預託も含まれます。

預託される現金は、直接善意銀行にお持ちになるか、熊本日日新聞各販売センターへお持ちください。その際、お名前やご連絡先などをお尋ねいたします。

また、現金書留、振込でも受け付けています。振込の場合は、右記のいずれかの口座へお願いいたします。電話でご連絡いただければ専用の振込用紙をお届けいたします（専用振込用紙以外は、手数料が必要です）。

預託者のお名前を熊日紙面や善意銀行のホームページで紹介していますが、ご希望に添って匿名でも対応いたします。

■肥後銀行　水道町支店　普通2324131
■郵便振替　01710-5-68426

ここでは2019年4月1日から2020年3月31日までの預託を紹介します。（順不同　敬称略）

【熊本市】
▽阿波屋▽泉が丘三町内賢人会▽入江操▽上野修一▽牛嶋徹也▽采田憲昭▽ＮＰＯ法人熊本わくわく体操ボランティア協会▽岡田重幸▽笠原慶久▽加藤神社子供会▽木下義信▽木村屋酒店▽九州電保労青年委員会熊本支部▽草野心▽工藤真由美▽熊日富合販売センター▽熊本県Ａコープチェーン▽熊本市社交ダンス教室協同組合▽㈱熊本日日新聞社▽㈲香雲堂吟詠会▽古上哲也▽榊由美子▽坂口博久▽坂田和夫▽坂本恭子▽桜ケ丘こども園▽佐藤美代子▽芝原登▽城和善▽新産住拓㈱▽末廣勝和▽園田実▽第一生命労働組合▽㈲大通物流▽第二桜ケ丘こども園▽託麻南校区４町内殿ノ山団地▽竹下栄子▽田上笑子▽茶道裏千家淡交会熊本支部▽筒井雅子▽永野艶子▽中野富士子▽日本和装学園熊本中央本校▽認定こども園ルーテル学院幼稚園▽沼田安代▽野田和子▽白山校区第二町内自治会▽飯銅恵治子▽平川皓久▽平野かよ子▽平山謙二郎▽福田岸生▽藤川洋一▽益田完治▽松岡ひさし▽松本光司▽ミズモトキミアキ▽水上誠子▽武蔵未来の会▽米ヶ田稔▽山下義智・健・郊美▽山本正広▽吉田紀生▽渡邉健▽匿名19件

【八代市】
▽稲崎電機工業所▽教法寺仏教婦人会▽椿功二▽日本キリスト教団八代教会▽八代市西音寺仏教婦人会アンドアソカのパン▽吉村重人▽匿名３件

【人吉市】
▽市野昭光▽香月善秀

【荒尾市】
▽浦部シヅ▽㈱九州トリックス▽九州トリックス親睦会▽橋本修作▽牧嶋宣代

【玉名市】
▽糸永フミ▽藤本とよ子▽前村国昭▽匿名１件

【山鹿市】
▽相良寺▽城北高等学校Ｃ３-１ささあき▽匿名２件

【菊池市】
▽中央ゴルフ㈱

【宇土市】
▽㈱アンサー・インターナショナル▽坂口美恵子▽中川富士江▽匿名１件

【上天草市】
▽福田茂喜

【宇城市】
▽大浜涼子▽社会福祉法人熊本厚生会青海苑▽村井民治▽匿名１件

【阿蘇市】
▽渡邉諭

【天草市】
▽梅田ますたか▽ツルタアキコ

【合志市】
▽㈱熊本介護▽杉本幸康▽㈱星山建設工業▽松本友夫

【玉名郡】
▽玉東町グラウンドゴルフ協会▽匿名１件

【菊池郡】
▽木村富子▽キャリア・サポート㈱▽坂田勝▽髙橋勝洋▽武蔵ヶ丘二町内自治会▽匿名１件

【阿蘇郡】
▽甲斐好子▽髙宮秀樹▽匿名１件

【上益城郡】
▽大石高義▽大石真義▽神前屋▽竜野保育園▽林田幸雄▽宮﨑敏夫

【八代郡】
▽熊日宮原販売センター▽匿名１件

【球磨郡】
▽久保田宏▽武原千香子▽立石明▽匿名１件

―県外―

【東京都】
▽キンハナショウテンシンコウカイ▽匿名１件

【名古屋市】
▽今村実可▽匿名１件

【東広島市】
▽匿名１件

【福岡市】
▽ココカ・コーラボトラーズジャパン㈱

―その他―
▽オオツカイサム▽キヌガサムツコ▽コウエイコウギョウ㈱▽シナガワジュンイチ▽マツムラトシアキ

香典返し

【熊本市】
▽宮津達哉

香典返しの預託は、善意銀行へご相談を

お名前・ご住所・電話番号・亡くなられた方のお名前・喪主のお名前をお尋ねします。お礼状の印刷・発送を希望される方は、寄付金のほかに、枚数に応じて経費がかかります。ご案内を致しますので、名簿をエクセルデータに整理してお持ちください。

募金箱預託

熊本善意銀行創立40周年記念事業の一環として始まった募金箱預託は、熊日販売センターの協力を得て県内一円のコンビニ、病院、飲食店、金融機関など多くの人々の目に触れやすい場所に募金箱を置き、寄付を募っています。

ご協力いただいている店舗や熊日販売センターに感謝申し上げます。

ここでは2019年4月1日から2020年3月31日までの預託を紹介します。（順不同　敬称略）

〈募金箱の設置方法〉

お店や職場などに設置をしてもいいと思われる方は善意銀行までお知らせください。

熊日販売センターを通じて募金箱をお届けいたします。

設置していただいた募金箱による預託金は、県内の福祉活動などに使われます。箱の交換は定期的に熊日販売センターにお願いしています。

【熊本市】
▽オ・ボン・マルシェ▽何外科眼科医院▽かわ専▽熊日川尻販売センター▽熊日熊本北販売センター▽熊日託麻東販売センター▽熊日世安販売センター▽くまもと成仁病院▽㈱熊本放送▽熊本メディアビル▽壺川地域コミュニティーセンター▽後藤内科クリニック▽里本食料品店▽サンフード八景水谷店▽神園山荘▽セブンイレブン川尻店▽中華料理ハルピン▽手もみ整骨院▽火の国ハイツ▽びぷれすの集いクリスマスチャリティーコンサート実行委員会▽平山酒店▽富士屋マーケット▽㈲古町富士屋ストアー▽平家寿司▽ほっとはぁーとマーケット▽八起堂▽焼肉の熊一▽Yショップ白石酒店

【八代市】
▽熊日八代南販売センター▽十條石油㈱中給油所▽トータルエネルギー

【玉名市】
▽熊日玉名東販売センター

【宇土市】
▽熊日宇土中央販売センター

【上天草市】
▽木満屋▽靴のやまだwing▽田中酒店▽ファミリーマート松島合津店

【宇城市】
▽アグリパーク豊野▽豊野郵便局

【天草市】
▽熊日有明販売センター▽倉岳ふれあい市場▽JA赤崎事業所▽JA上津浦事業所▽JA下津浦事業所▽別城商店▽リップルランド（天草ありあけ）▽レストランハニー

【合志市】
▽ビューティーサロンゆたか

【下益城郡】
▽ありさスーパー中央店

【菊池郡】
▽㈱イエイリ▽㈱キロク熊本営業所

【上益城郡】
▽熊日嘉島販売センター▽香田整形外科医院▽ふれあいショップせいわ▽Bread&Cake Cipollino▽山地医院▽RICしもだ▽Yショップうちやま▽Yショップ後藤酒店

【球磨郡】
▽サンロード多良木店▽サンロード湯前店▽大使館レストラン▽宮原医院▽ゆのまえ温泉湯楽里▽湯前町観光物産協会湯～とぴあ▽㈱ゆめマート多良木店▽Yショップ多良木病院売店

【天草郡】
▽熊日天草西販売センター▽苓北郵便局

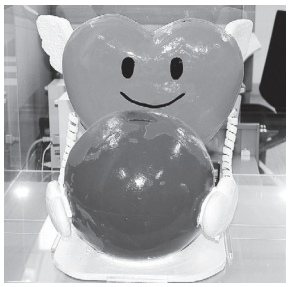

事務所でお待ちしてま～す

写真のロボキンちゃんは、コインを入れると「ありがとうございました」と、羽をパタパタ動かす募金箱。平成20年に小川工業高校機械工作部の生徒が製作し、善銀に寄贈しました。

普段は事務所で来訪者をお出迎えしていますが、イベントの際には職員とともに出動します。

ボランティア預託

ボランティア預託は一般的なボランティアのほか、マジックや演芸、ダンスなど自分の特技を披露していただくこともあります。

〈ボランティアの方法〉

最初にボランティア登録をしていただきます。所定の用紙（ホームページからもダウンロードできます）にご記入のうえ善意銀行へお送りください。

登録後、独自にボランティア活動をされた場合は、電話かFAXで善意銀行へ連絡をお願いします。

施設や老人会などからボランティアの希望がありましたら、善意銀行が仲介して日時などを連絡します。

ここでは2019年4月1日から2020年3月31日までの預託者を紹介します。（順不同　敬称略）

▽明日香会▽柏原幹治▽KARA・KARA▽菊陽さくら会▽木下幸一▽九州芳瞠会▽熊本奇術クラブ▽熊本市お笑い愛好会▽くまもと花園ひょっとこ会▽くまもと夢屋座▽くまモンひょっとこ会▽齊藤のり子▽さくらば会▽さつき倶楽部▽芝原登▽スマイリー健&アロハ・スターハワイアンズ▽田中知恵子▽トロピカルフラグループ▽ハレルヤ笑いヨガくらぶ▽肥後ちょんかけごま保存会▽プア・ケニケニ▽プードル雅子▽ボランティアーズ2班演芸部▽ボランティアグループ「隣保組」▽ボランティアグループ和会▽ボランティア坊さん▽ミュージックバンド絆ボランティア会▽みゆき&オートルズ▽ムシュミス▽森病院ボランティアサークル▽リーフアンサンブルキャラバン▽ろごす腹話術くまもと

物品預託

物品の預託には自社製品や商品、使用済み切手などさまざまなケースがあります。使用済み切手は収集家に10kg単位で買い取ってもらい、現金化しています。

お寄せいただいた物品は有効性を考慮し、公正な払い出しを心がけています。

ここでは2019年4月1日から2020年3月31日の預託を紹介します。（順不同　敬称略）

〈物品預託の方法〉

まず物品の内容について、電話でお尋ねください。

百科事典・本類・中古衣類・家具類・使用済みカード・ベルマーク・プルトップは扱っておりません。

使用済み切手は、切手の周囲５ミリくらいを切ってお送りください。

【熊本市】

▽安藤敏樹▽飯塚電機工業㈱▽郁栄会▽井手アサ子▽井村信子▽入江操▽㈲上村商事▽采田智輝・宏貴・麗奈▽ＮＨＫ熊本児童合唱団▽㈱ＯＡプランニング▽㈲男澤建設▽開成工業㈱▽㈲合掌▽河上智子▽木下幸一▽㈱キューネット▽協成設備工業㈱▽㈱協働社▽認定こども園くるみ幼稚園▽㈲クマセン▽熊日業務推進局営業企画部▽㈱熊日広告社▽熊日総務局▽熊日販売局▽熊日販売店協同組合▽熊日編集局▽熊日編集局写真部▽熊日保田窪販売センター▽熊本県障害児・者親の会連合会▽熊本県身体障害者福祉団体連合会▽熊本県タクシー協会▽くまもと県民交流館パレア▽熊本小売酒販組合▽熊本循環器科病院▽熊本城稲荷神社▽熊本そば名店会▽熊本中央信用金庫▽熊本中央ロータリークラブ▽熊本軟式野球倶楽部ジャガーズ▽グリーンテック㈱▽ケイ・アイ・コーポレーション㈱▽上妻英子▽㈱興農園▽金光教川尻教会▽近藤淳子▽在宅ステーション水前寺居宅介護支援事業所▽齋藤伸弘▽境勇祐▽坂梨誠▽真田サミエ▽ＪＳＡ中核会熊本支部・損保ジャパン日本興亜▽志垣社会保険労務士事務所▽芝原登▽㈲伸光建設▽すみれ会▽西部アトムライナー㈱▽税理士法人ユース会計社▽セコム損害保険㈱九州支店熊本支社▽㈱セルモ相談室▽川柳噴煙吟社▽園田実▽園田芳子▽大政建設㈱▽髙野昌子▽高橋稲荷神社▽高峰武▽㈱宝建設▽竹財邦子▽㈱タナカ建装▽田上豊子▽月出校区社会福祉協議会▽堤化学㈱▽デイサービス彩▽デイサービスゆうか▽寺本愛理沙▽土井雅雄▽東海大学九州キャンパス九州事務課▽東京海上日動熊本支店▽東洋インキ九州㈱▽トヨタカローラ熊本㈱財務経理室▽中尾麻奈未▽中川久▽㈲中川美装▽永田会計事務所▽西川陽子▽西田津次雄▽西村守雄▽西山巖▽肥後銀行従業員組合青婦人部連絡協議会▽肥後計量器㈱▽平山謙二郎▽合資会社広田商店▽㈲ファッションマエダ▽フコク生命熊本支社外野倶楽部▽フジ化成㈱▽不二電気工業㈱▽㈲二神石油ガス▽松下公認会計士・税理士事務所▽水足幸三▽三牧惠▽明治安田生命熊本支社▽明治安田生命保険相互会社熊本西営業所▽メガネのきよた▽安浪ナナ子▽㈱ヤマイ▽郵政退職者九州連盟熊本県連合会▽吉永文子▽四元優子▽㈱リョウショク・ワイズ▽匿名31件

【八代市】

▽魚津海陸運輸倉庫㈱▽大江田寿之▽倉田和徳▽㈱豊岡組▽橋本光▽匿名3件

【人吉市】

▽岩本司法書士事務所▽㈲ソーゴーグラフィックス▽橋本久吉▽羽田野弘文

【荒尾市】

▽前川哲也▽水琴トライムボランティア連合

【玉名市】

▽上田由美子▽熊日玉名南販売センター▽隈部智華・内山利枝子▽熊本県玉名福祉事務所▽野島智世▽藤本カラオケ教室▽ラレーヌ・アリス

【山鹿市】

▽大嶋正▽太田博之▽千代の園酒造㈱▽永田建築▽ビル環境熊本㈱▽本田孝子▽松本剛久司法書士事務所▽㈲あそしな米穀▽米村芳雄▽匿名1件

【菊池市】

▽愛垣幾代▽菊池法人会女性部会▽障がい者サポートホームわらび▽中央ゴルフ㈱▽鶴文子▽邦栄工業㈲▽匿名1件

【宇土市】

▽明治安田生命宇土営業所▽㈱吉田組▽匿名1件

【宇城市】

▽社会福祉法人熊本厚生会青海苑▽松本緑▽匿名1件

【阿蘇市】

▽阿蘇温泉病院▽阿蘇ロータリー事務局▽季節料理ふじ川▽熊本県建設業協会阿蘇支部▽㈲クリーニングのレインボー▽工房阿蘇ものがたり▽森永和宏▽米倉恵美子▽渡邉諭

【天草市】

▽ＪＡあまくさ女性部東総支部御所浦支部▽天草ＰＴＡ連合会▽熊本県信用保証協会天草支所▽鍬田電設▽小西大輝税理士事務所▽中村政次▽匿名1件

【合志市】

▽㈱櫻建▽河野久美子▽後藤幸介▽しみず仏光堂▽杉本幸康▽㈱星山建設工業

【下益城郡】

▽堀口章

【玉名郡】

▽和水町婦人会▽松吉美子▽宮﨑信子▽匿名1件

【菊池郡】

▽坂田勝▽坂本成子▽髙橋勝洋

【阿蘇郡】

▽小国ウッディ協同組合▽甲斐好子▽㈱総合メンテナンスあそ▽水本輝久代▽南阿蘇村役場住民福祉課▽匿名1件

【上益城郡】

▽井手基二▽大石高義▽上益城広域連合▽木村電機㈱▽九州ラーメン党▽熊本交通運輸㈱▽熊本ハイキングクラブ▽坂本昭生▽トヨタ部品熊本共販㈱▽増永憲一▽匿名2件

【球磨郡】

▽江口栄美子▽熊本結婚相談室アイキャン▽伸和コントロールズ㈱▽立石明▽匿名1件

―県外―

【東京都】

▽㈱赤石保険事務所

【神奈川県】

▽ＮＰＯ法人日本国際童謡館▽柏尾成喜▽竹下芳

【大阪府】

▽匿名1件

―その他―

▽廣田明美▽匿名3件

払い出し

熊本善意銀行は、皆さまからお預かりした金銭や物品、ボランティア活動などを取りまとめ、必要としている人たちにそのすべてを払い出しています。

それは善意銀行が自主的に行う「地域ボランティア活動を広げる運動」や「100歳到達者表彰」などの企画事業と、支援を受ける人や団体からの申請によるものに大別できます。

また、世界各地で農業支援や技術指導に活躍している青年海外協力隊の県出身隊員へ熊日の新聞を進呈しています。

お寄せいただいた善意の有効性を考慮し、運営委員会を置き、公平な払い出しを心がけています。

ここでは2019年4月1日から2020年3月31日までの払い出しを紹介します。

（順不同　敬称略）

【老人福祉】

▽2019年度百歳到達者772名へお祝い品のひざかけと、千代の園酒造から預託の清酒「百歳萬歳」734本贈呈

▽みやび園など3施設にお茶16㌔

▽紫明寮など3施設にミニトマト7箱

▽水晶苑など4施設に花の球根964球

▽るり苑など6施設に玄米120㌔

▽力合つくし庵に御神饌5箱

▽石蕗の里など3施設に生活用品など3箱

▽乙姫荘に洗剤1箱

▽グループホームふくじゅそうなど4施設に竹とんぼ70本

▽リデルホーム龍田に米10㌔

【児童福祉】

▽熊本県養護協議会「県下16児童福祉施設の夏季行事」へ50万円助成

▽熊本県青少年育成県民会議「グローバルジュニアドリーム事業」へ33万5千円助成

▽熊本少年友の会「非行少年の改善更生・社会復帰支援」へ10万円助成

▽熊本県ひとり親家庭福祉協議会「令和元年度親と子のレクリエーション」へ10万円助成

▽熊本県養護協議会「第63回熊本県児童福祉施設球技大会」へタオル50本贈呈

▽熊本県ひとり親家庭福祉協議会新入学児童へランドセル40個と学用品セット120個贈呈

▽中学卒業の児童養護施設児童・交通遺児54名へ腕時計贈呈

▽みどり園など4施設におもちゃなど288点

▽湯出光明学園に御神饌2箱

▽龍山学苑に新そば100杯

▽広安愛児園など2施設に生活用品など4箱

▽シオン園など5施設に竹とんぼ205本

▽熊本県ひとり親家庭福祉協議会にコンサートチケット10枚

▽シオン園など2施設に米15㌔

【障がい者福祉】

▽熊本県手をつなぐ育成会「第6回全国手をつなぐ育成会連合会全国大会熊本大会」へ15万円助成

▽アール・ブリュット パートナーズ熊本へ展覧会費用の一部10万円助成

▽「夜明け前」映画上映実行委員会へ映画上映会運営費の一部9万円助成

▽日本ダウン症協会熊本支部「第44回日本ダウン症協会熊本支部夏季療育訓練」へ6万円助成

▽きょうされん熊本支部へ「星に語りて」映画上映会運営費の一部6万円助成

▽熊本県障害児・者親の会連合会「第2回障がい児者・家族の作文発表会」へ6万円助成

▽日本ダウン症協会熊本支部「第44回ダウン症児クリスマス会」へ5万円助成

▽熊本県重症心身障害児（者）を守る会「第30回重症心身障がい児クリスマス交流会」へ5万円助成

▽きょうされん熊本支部「第13回つばさの会まつり」へ4万円助成

▽熊本県肢体不自由児協会「第36回障がい児プール招待」へ3万円助成

▽熊本県身体障害者福祉団体連合会「九州身体障害者ゲートボール大会熊本大会」へ2万5千円助成

▽熊本県身体障害者福祉団体連合会「第16回熊本県障がい者グラウンド・ゴルフ大会」へタオル400本贈呈

▽熊本県身体障害者福祉団体連合会「第4回くまもと障がい者ペタンク大会」へタオル230本贈呈

▽熊本県障害者フライングディスク愛好会「第1回障害者フライングディスク団体対抗戦大会」へタオル120本と表彰盾1枚贈呈

▽熊本県身体障害者福祉団体連合会「第39回熊本県障がい者ゲートボール大会」へタオル100本贈呈

▽熊本県肢体不自由児協会「第5回肢体不自由児デジタル写真展」へデジタルフォトフレーム1台とタオル100本贈呈

▽熊本県身体障害者福祉団体連合会「第35回熊本県身体障がい者歌謡祭」へタオル100本とバスタオル15枚贈呈

▽熊本県肢体不自由児協会新入学児童へ学用品セット60個贈呈

▽熊本県グランドソフトボール協会「第24回火の国杯争奪グランドソフトボール大会」へ表彰盾2枚贈呈

▽多良木学園など6施設におもちゃなど427点

▽熊本県ひばり園にお菓子2箱

▽あかね荘など3施設にミニトマト8箱

▽ゆうあい園など2施設にラーメン190杯

▽もくせい学園など10施設に花の球根2456球

▽たまきな荘など9施設に玄米155㌔

▽トライハウスなど2施設に御神饌11箱

▽たちばな園など2施設に洗剤2箱

▽愛育学園など6施設に竹とんぼ275本

▽天草学園など3施設に米30㌔

【救護施設】

▽野坂の浦荘など2施設にミニトマト5箱

▽友愛会銀杏寮に御神饌5箱

▽はばたきホームに生活用品など1箱

▽きらきら星レジンデンスなど5施設に米88㌔

【車いす贈呈】

▽熊本市教育委員会管内小中学校33校へ車いす33台贈呈

【地域貢献】

▽NPO法人くまもと支援の会「ホームレス自立支援」へ20万円助成

▽NPO法人九州災害救助犬協会「災害救助犬の捜索訓練実施と活動PR」へ10万円助成

▽熊本いのちの電話「自殺予防啓発のためのノベルティ作製費の一部」へ6万円助成

▽2019年度地域ボランティア表彰7団体へ各5万円贈呈

【その他】

▽熊本県青年海外協力隊3～8名へ郷土紙郵送

▽預託者2個人2団体へ感謝状贈呈

▽初盆を迎える香典返し預託者へ供物送付

▽自立支援シェアハウスIPPOに玄米20㌔と生活用品など3箱

【災害見舞】

▽台風19号被害救援金

▽火災被害者32世帯に見舞金と毛布79枚

熊本善意銀行は会員の方々の会費により運営されております
皆さまのご協力に心から感謝申し上げます

熊本善意銀行会員一覧

㈲阿波屋
代表取締役　安達千代太
飯塚電機工業㈱
代表取締役　松尾　修一
㈱エフエム熊本
代表取締役社長　浜田　浩生
㈱大橋時計店
代表取締役　大橋　善治
㈱お菓子の香梅
代表取締役　副島　健史
(一財)化学及血清療法研究所
理事長　木下　統晴
㈱九州クリーンエイド
代表取締役　中野　秀和
九州電力㈱熊本支社
執行役員熊本支社長　橋本　上
(一財)杏仁会
理事長　伊津野良治
㈱銀染
代表取締役　河野　景治
㈲熊日宇土中央販売センター
代表取締役　加悦　広和
㈲熊日大津北販売センター
代表取締役　小西　勇志
㈲熊日帯山販売センター
代表取締役　古閑原　忠
㈱熊日会館
代表取締役社長　岩元　俊弘
㈲熊日嘉島販売センター
代表取締役　吉富　浩一
㈲熊日川尻販売センター
代表社員　福山龍太郎
㈲熊日菊池西部販売センター
代表取締役社長　加茂野伸一郎
熊日菊池販売センター
代表者　松本　隆男
㈲熊日熊本駅西販売センター
代表取締役　合志英史朗
㈲熊日熊本駅前販売センター
代表取締役　喜津木　望
㈲熊日熊本北販売センター
代表取締役　内田　誠
㈱熊日広告社
代表取締役社長　堀川　孝文
熊日サービス開発㈱
代表取締役社長　甲斐　壮一
㈲熊日城南町販売センター
代表取締役　松田　光男
㈲熊日新聞菊陽販売センター
代表取締役　合志　正三
熊日水前寺販売㈱
代表取締役　緒方　誠

㈲熊日西部販売センター
代表取締役　古城　正智
㈲熊日田迎御幸販売センター
代表取締役　堤　和昭
熊日多良木販売センター
代表取締役　小出堅太郎
熊日都市圏販売㈱
代表取締役社長　和田　浩二
㈲熊日本渡販売センター
代表取締役　玉木聡一郎
㈲熊日益城販売センター
代表取締役　三ケ　道範
熊日宮原販売センター
代表者　広田　敏夫
熊日八代西部販売㈱
代表取締役　鋤馬把祥二
㈲熊日山鹿北部販売センター
代表取締役　園田　竜司
㈲熊日山鹿南販売センター
代表取締役　阿蘇品雅彦
㈱熊日輸送センター
代表取締役社長　嶋田　彰
㈱熊本銀行
取締役頭取　野村　俊巳
㈱熊本銀行
取締役常務執行役員　池田　稔
熊本県社会福祉協議会
元民生課課長　津地由紀子
(一財)熊本公徳会
副理事長　上村　秀生
熊本市母子寡婦福祉連合会
相談役　佐藤　タカ
くまもと新世紀㈱ホテル日航熊本
代表取締役社長総支配人　川﨑　博
熊本信用金庫
理事長　品川　良照
(公社)熊本善意銀行
専務理事　井手　輝利
(公社)熊本善意銀行
前専務理事　藤野芳太郎
(公社)熊本善意銀行
事務局長　髙野　照久
(公社)熊本善意銀行
前事務局長　河島　健一
熊本第一信用金庫
理事長　豊住　賢一
熊本中央信用金庫
理事長　沼田　雄一
熊本トヨタ自動車㈱
代表取締役　井原　宏
熊本トヨペット㈱
代表取締役　齊藤　文夫

㈲熊本日日新聞熊本中央販売センター
代表取締役　河田　恭平
㈲熊本日日新聞黒髪販売センター
代表取締役　本田　和孝
㈱熊本日日新聞社
名誉会長　伊豆　英一
㈱熊本日日新聞社
前編集総務　森　嘉男
㈱熊本日日新聞社
編集総務　高本　文明
熊本日日新聞販売店協同組合
前理事長　合志　英典
㈲熊本日日新聞保田窪販売センター
代表取締役　古閑原耕治
熊本日産自動車㈱
代表取締役社長　坂田　信治
㈱熊本放送
取締役会長　秋岡　廣宣
㈱熊本放送
常務取締役　筬島　一也
㈱熊本ホテルキャッスル
代表取締役社長総支配人　角田　吉顕
熊本ヤクルト㈱
代表取締役社長　栗山　幸治
㈱興農園
代表取締役社長　田中　穂積
コカ・コーラボトラーズジャパン㈱
代表取締役社長　カリン・ドラガン
西部ガス㈱
理事熊本地区支配人　木下　貴夫
㈲佐藤商会
代表取締役　元梅公四郎
税理士法人　佐藤税務会計事務所
代表税理士　佐藤　正典
㈱SYSKEN
代表取締役社長　福元　秀典
㈾昭和社
無限責任社員　伊豆　英一
㈾昭和社
有限責任社員・事務局長　安部　豊
住友生命保険相互会社
熊本支社長　椿原　正紹
西部電気工業㈱
代表取締役社長　熊本　敏彦
旅のよろこび㈱
代表取締役　宮川　和夫
㈱鶴屋百貨店
代表取締役社長　久我　彰登
㈱鶴屋百貨店
常務取締役　田村　祐輔
東亜シルク㈱
代表取締役社長　長野　和男

㈲徳臣商事
代表取締役　原　希光子
トヨタカローラ熊本㈱
代表取締役　西　治三朗
西日本電信電話㈱熊本支店
理事　支店長　前田　仁
㈱日専連ファイナンス
代表取締役　大谷　均
日本製紙㈱八代工場
執行役員工場長　島田　和人
ネッツトヨタ熊本㈱
代表取締役社長　井上雄一朗
ネッツトヨタ中九州㈱
代表取締役社長　西　治三朗
㈱肥後銀行
代表取締役頭取　笠原　慶久
㈱肥後銀行
取締役常務執行役員　田島　功
平田機工㈱
代表取締役社長　平田雄一郎
㈱北星堂
代表取締役社長　高井　太郎
㈱増永組
代表取締役　鷹尾　雄二
㈱ミタカ
代表取締役　藤本　宏輝
三井住友信託銀行㈱熊本支店兼
熊本中央支店
支店長　栗木　真吾
㈱ミハナタクシー
代表取締役社長　森　泰司
㈲御船新聞販売センター
取締役　境　憲光
㈱ミロク情報サービス熊本支社
支社長　原田　貴啓
㈱メガネの大宝堂
代表取締役社長　布田　善久
㈱ヨネザワ
代表取締役社長　米澤　房朝
(福)リデルライトホーム
理事長　小笠原嘉祐

2020年5月28日現在
（五十音順　敬称略）